EXTENSION DE LA MAISON MEDICALE
2 Rue de la Fontaine St Symphorien
78830 BONNELLES

MAITRE D'OUV.	**COMMUNE DE BONNELLES** **22 Rue de la Libération** **78830 BONNELLES**

ARCHITECTE	**Cabinet d'Architecture FIRON** **47 bis Boulevard MICHELET** **78250 HARDRICOURT** **Tél. 01 34 74 45 30 Fax 01 30 99 47 53** **agence@architecture-firon.com**		
BUREAU DE CONTRÔLE		SPS	

PRO	**DOSSIER DE PROJET ET DE CONSULTATION DES ENTREPRISES**		
1.01	**Plans de situation, cadastre et Plans de Masse - Etat existant**		
	Echelle :		**NOVEMBRE 2019**

IND.	DATE	NATURE DES MODIFICATIONS
0	29.11.2019	Mise au point du dossier de Projet et de Consultation des Entreprises

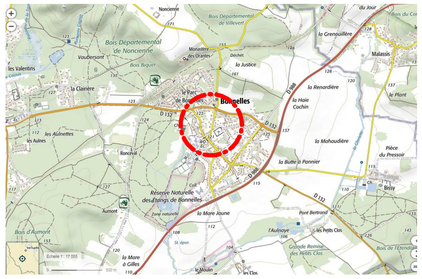

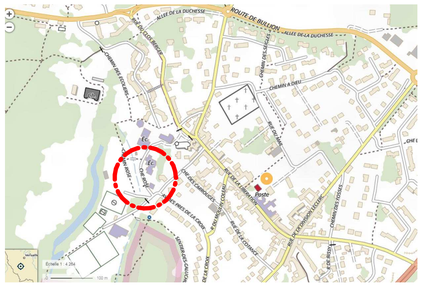

N

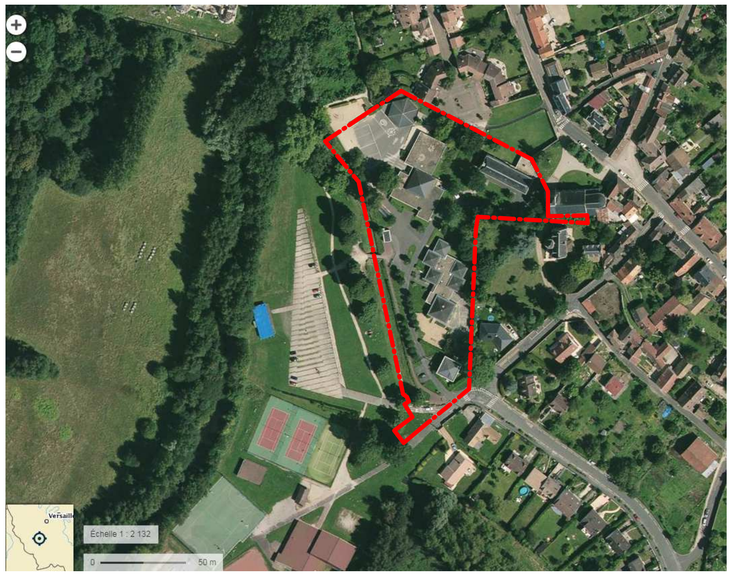

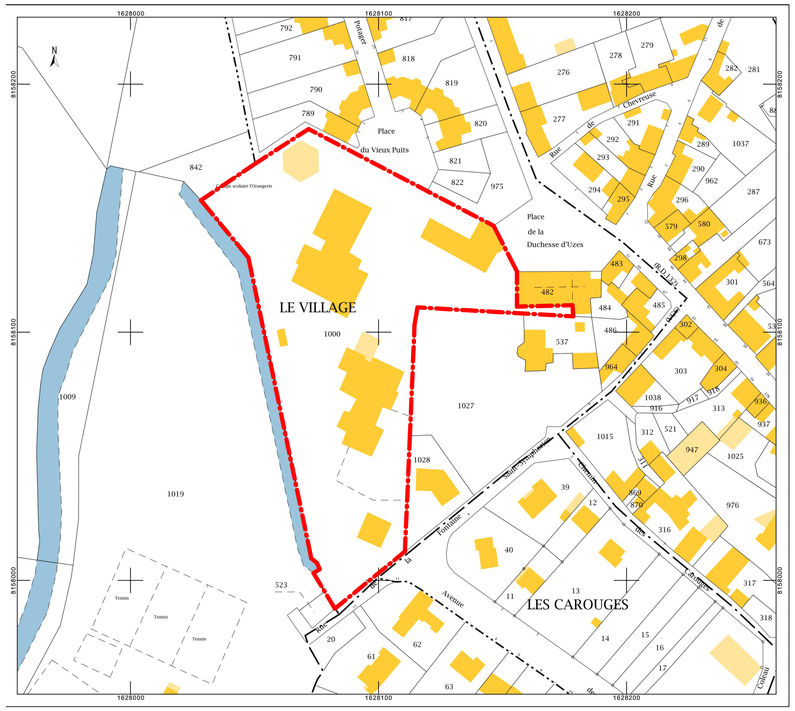

Références de la parcelle 000 A 1000

Référence cadastrale de la parcelle	**000 A 1000**
Contenance cadastrale	**11 534 mètres carrés**
Adresse	**2 RUE LA FONTAINE ST SYMPHORIEN** **78830 BONNELLES**

Stationnement existant mutualisé Groupe scolaire et maison médicale: 122 places dont 5% PMR

Parcelle concernée par le projet:
Parcelle A n°1000 :
14 835m²

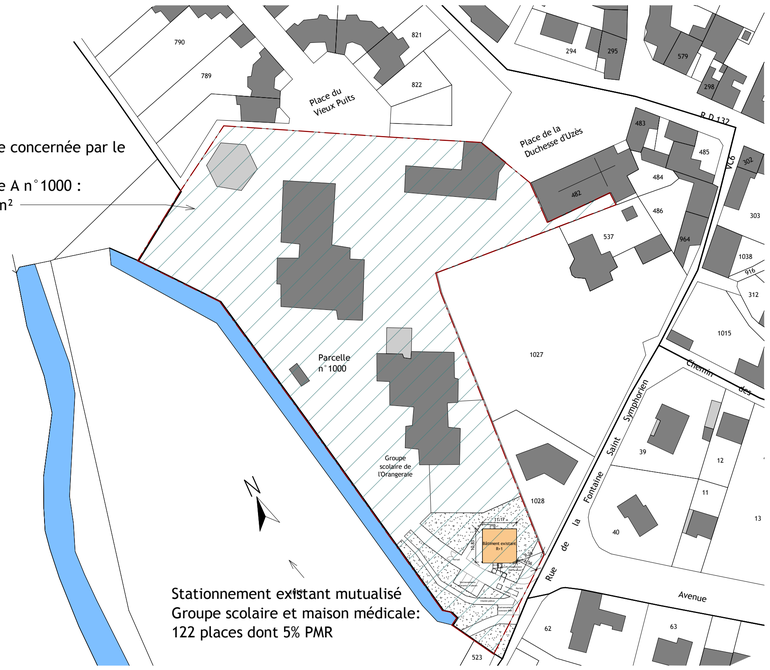

Stationnement existant mutualisé Groupe scolaire et maison médicale: 122 places dont 5% PMR