

EXTENSION DE LA MAISON MEDICALE 2 Rue de la Fontaine St Symphorien 78830 BONNELLES	Maître d'Ouvrage COMMUNE DE BONNELLES 22 Rue de la Libération 78830 BONNELLES		Maître d'Oeuvre Cabinet d'Architecture FIRON 47 bis Boulevard MICHELET 78250 HARDRICOURT	APS	AVANT-PROJET DEFINITIF				
					01	Plan de situation - Ville			
					Ech.	Graphique	JUN 2019		Indice révision 04/06/2019

Références de la parcelle 000 A 1000

Référence cadastrale de la parcelle	000 A 1000
Contenance cadastrale	11 534 mètres carrés
Adresse	2 RUE LA FONTAINE ST SYMPHORIEN 78830 BONNELLES

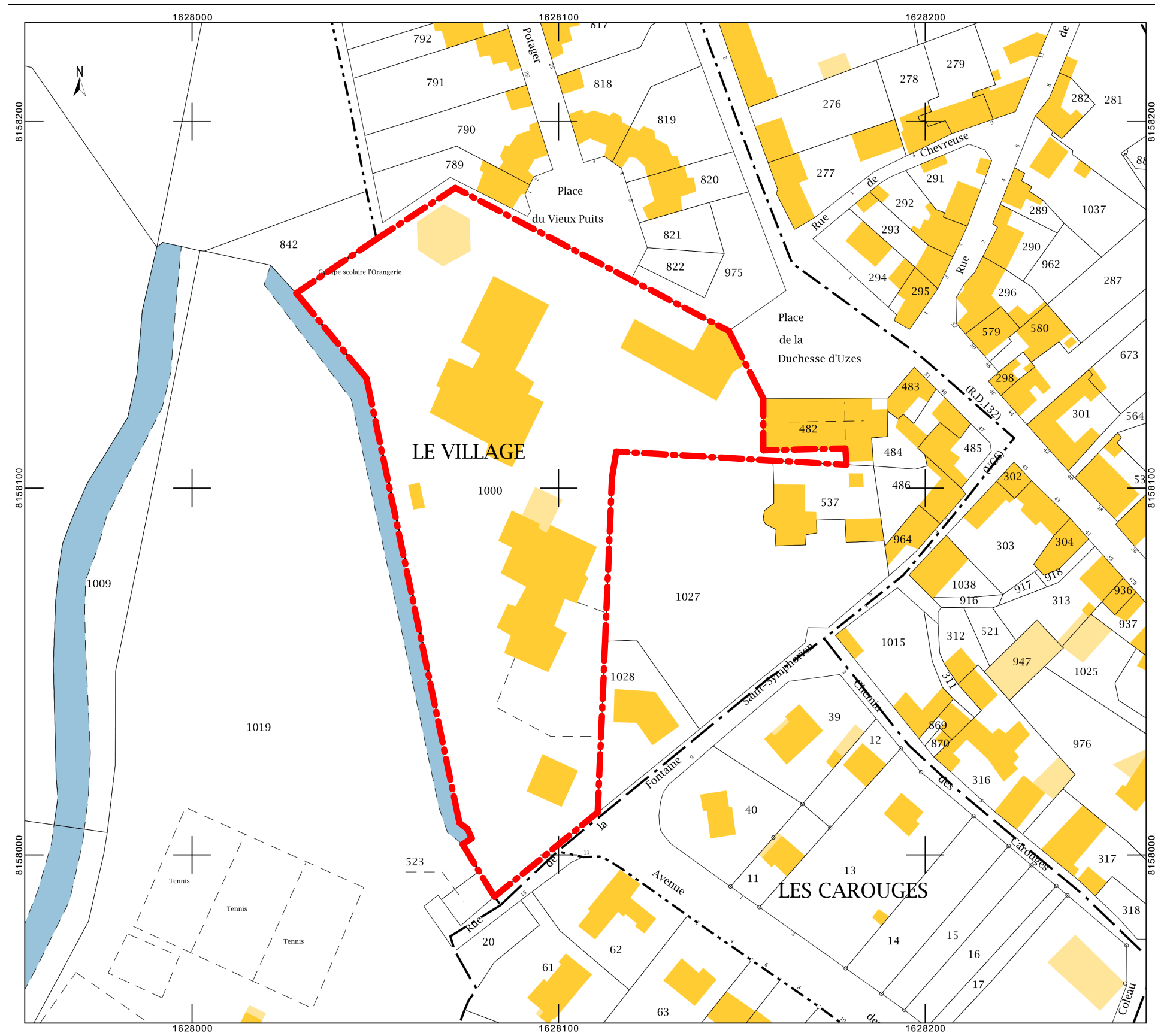

EXTENSION DE LA MAISON MEDICALE 2 Rue de la Fontaine St Symphorien 78830 BONNELLES	Maître d'Ouvrage COMMUNE DE BONNELLES 22 Rue de la Libération 78830 BONNELLES	Maître d'Oeuvre Cabinet d'Architecture FIRON 47 bis Boulevard MICHELET 78250 HARDRICOURT	APS	AVANT-PROJET DEFINITIF					
				02	Plan de situation - Cadastre			Indice révision	0
				Ech.	Graphique	JUN 2019		04/06/2019	0

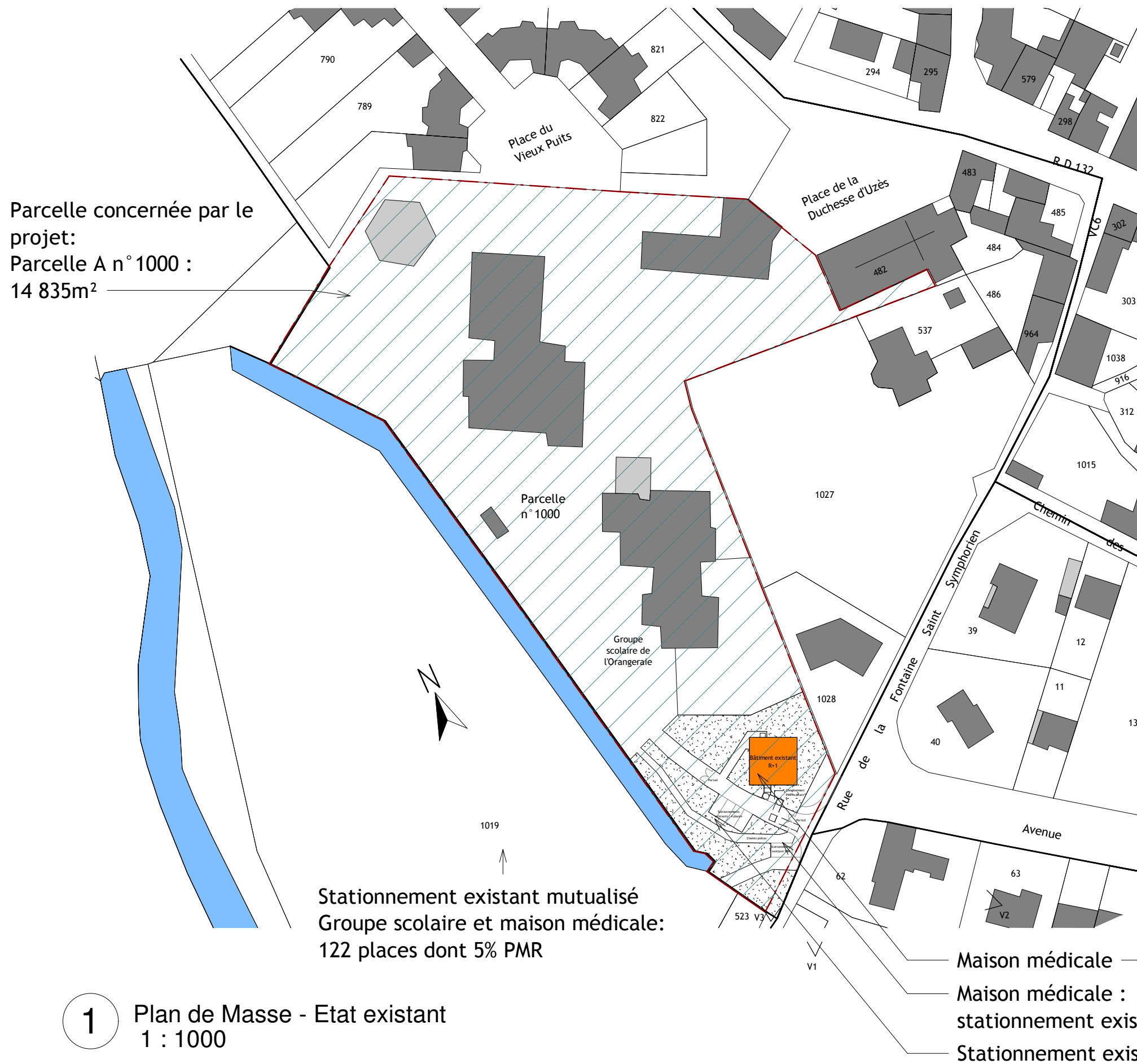

EXTENSION DE LA MAISON MEDICALE 2 Rue de la Fontaine St Symphorien 78830 BONNELLES	Maître d'Ouvrage COMMUNE DE BONNELLES 22 Rue de la Libération 78830 BONNELLES	Maître d'Oeuvre Cabinet d'Architecture FIRON 47 bis Boulevard MICHELET 78250 HARDRICOURT	APS	AVANT-PROJET DEFINITIF			
				03	Plan de masse - Etat existant		Indice révision
			Ech.	Comme indiqué	JUIN 2019	04/06/2019	0

Parcelle concernée par le projet:
Parcelle A n° 1000 :
14 835m²

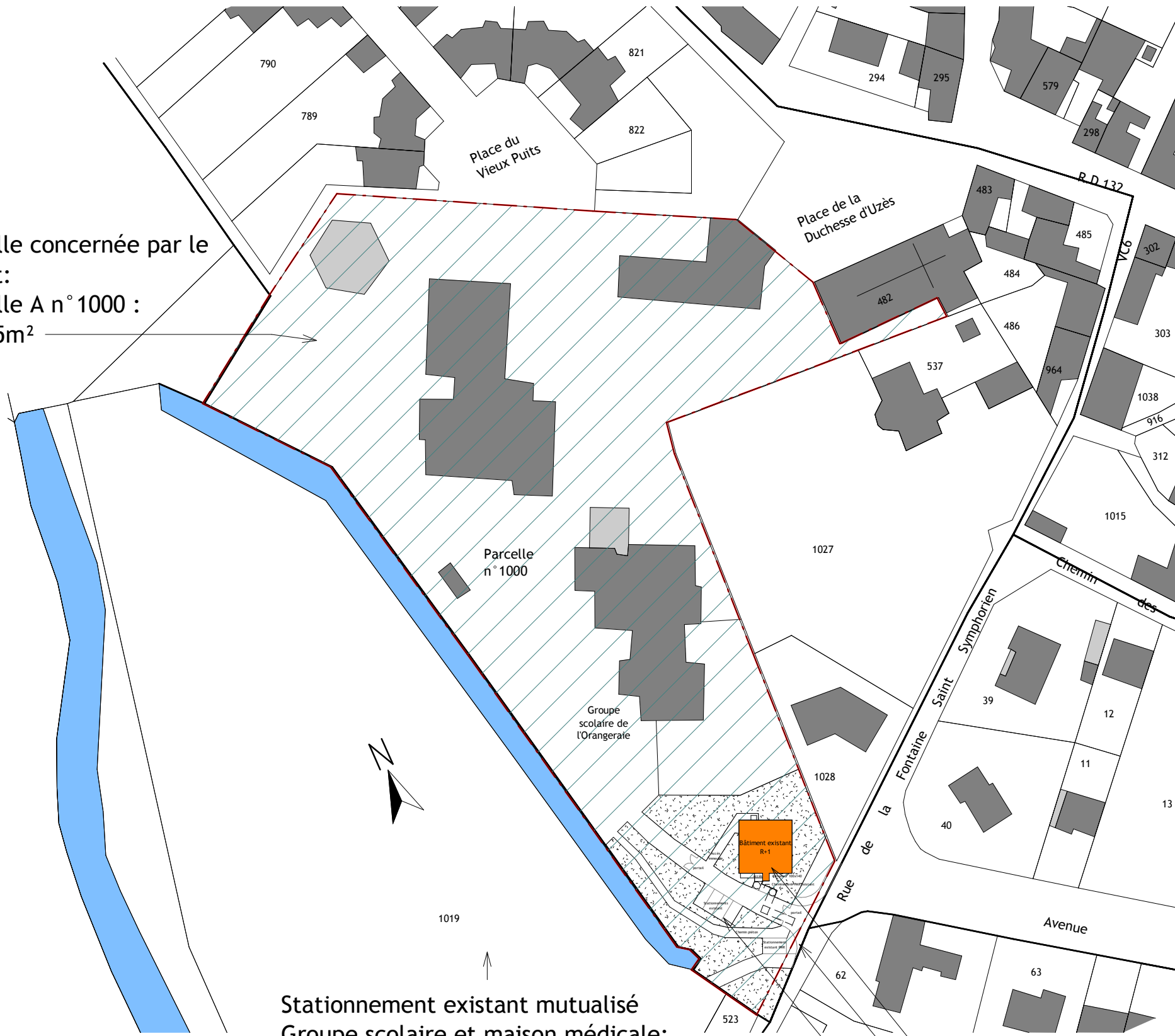

Stationnement existant mutualisé
Groupe scolaire et maison médicale:
122 places dont 5% PMR

Maison médicale
Maison médicale :
stationnement existant PMR
Stationnement existant : 4 places

1 Plan de Masse - Etat Projeté
1 : 1000

2 Plan Masse Projeté -zoom
1 : 500



EXTENSION DE LA MAISON
MEDICALE
2 Rue de la Fontaine St
Symphorien
78830 BONNELLES

Maître d'Ouvrage
COMMUNE DE BONNELLES
22 Rue de la Libération
78830 BONNELLES

Maître d'Ouvre
Cabinet d'Architecture FIRON
47 bis Boulevard MICHELET
78250 HARDRICOURT

APS

AVANT-PROJET DEFINITIF

04 Plan de masse - Etat Projeté

Ech. Comme indiqué

JUIN 2019

Indice révision
04/06/2019 0

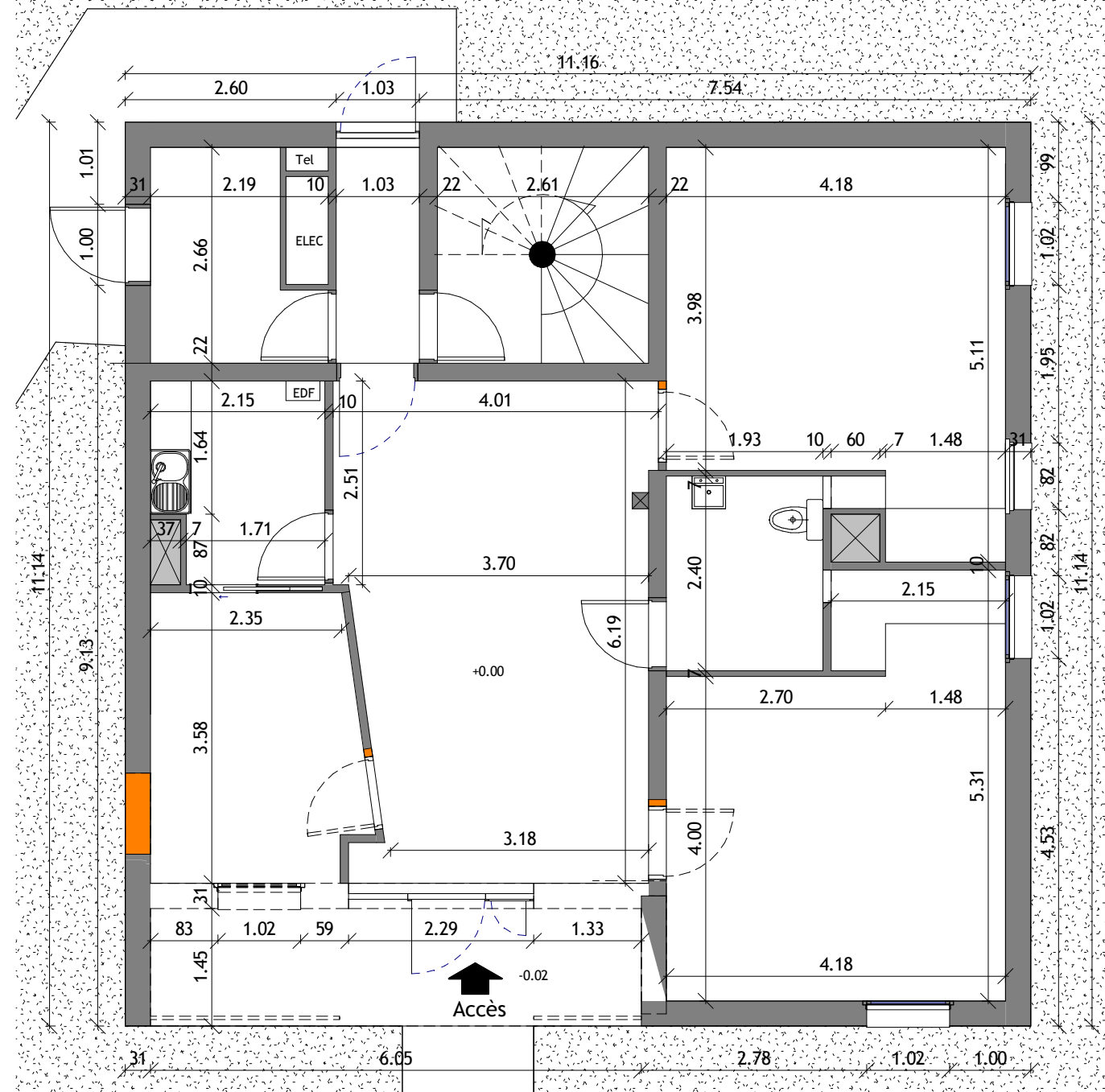
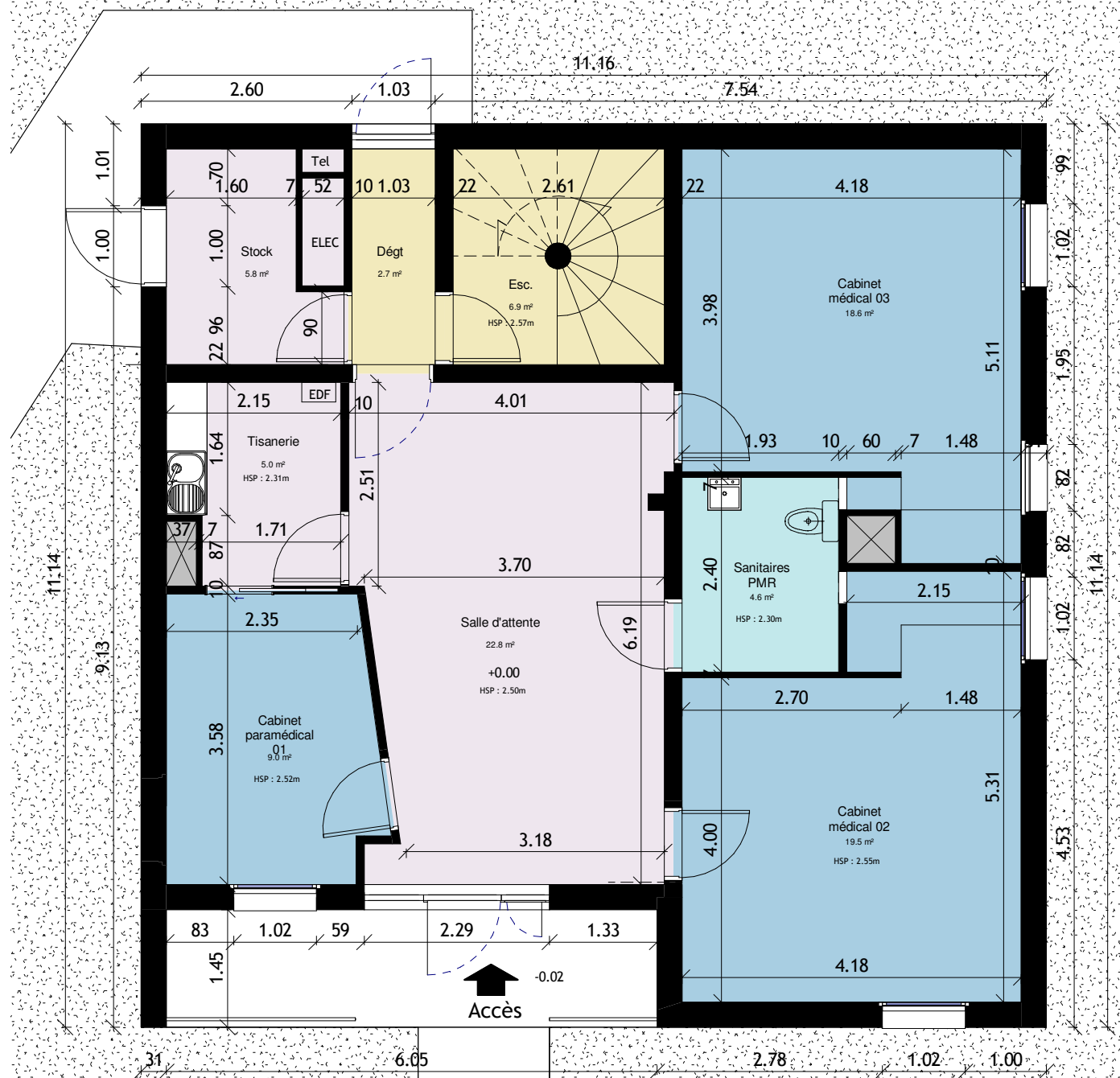

LÉGENDE

	Circulation
	Cabinets médicaux
	Sanitaires PMR publics
	Locaux communs

1 Plan niveau R0 - Etat existant
1 : 75

2 Plan niveau R0 - Etat démolition
1 : 75

EXTENSION DE LA MAISON MEDICALE 2 Rue de la Fontaine St Symphorien 78830 BONNELLES	Maître d'Ouvrage COMMUNE DE BONNELLES 22 Rue de la Libération 78830 BONNELLES	Maître d'Oeuvre Cabinet d'Architecture FIRON 47 bis Boulevard MICHELET 78250 HARDRICOURT	APS	AVANT-PROJET DEFINITIF		
				05	Plan du niveau R0 - Etats existant et démolition	
				Ech.	1 : 75	JUN 2019

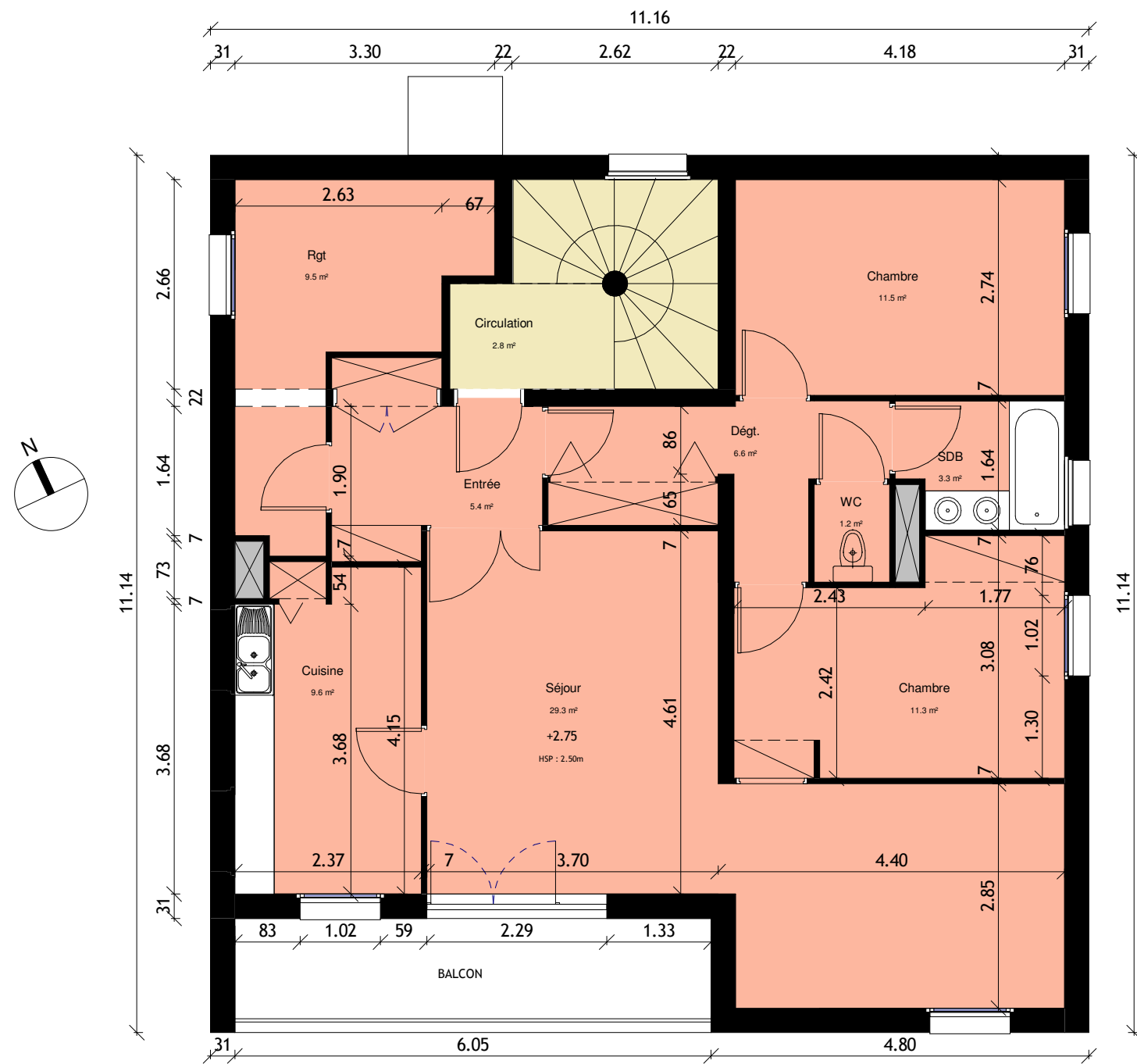

1 Plan du R+1 - Etat existant
1 : 75

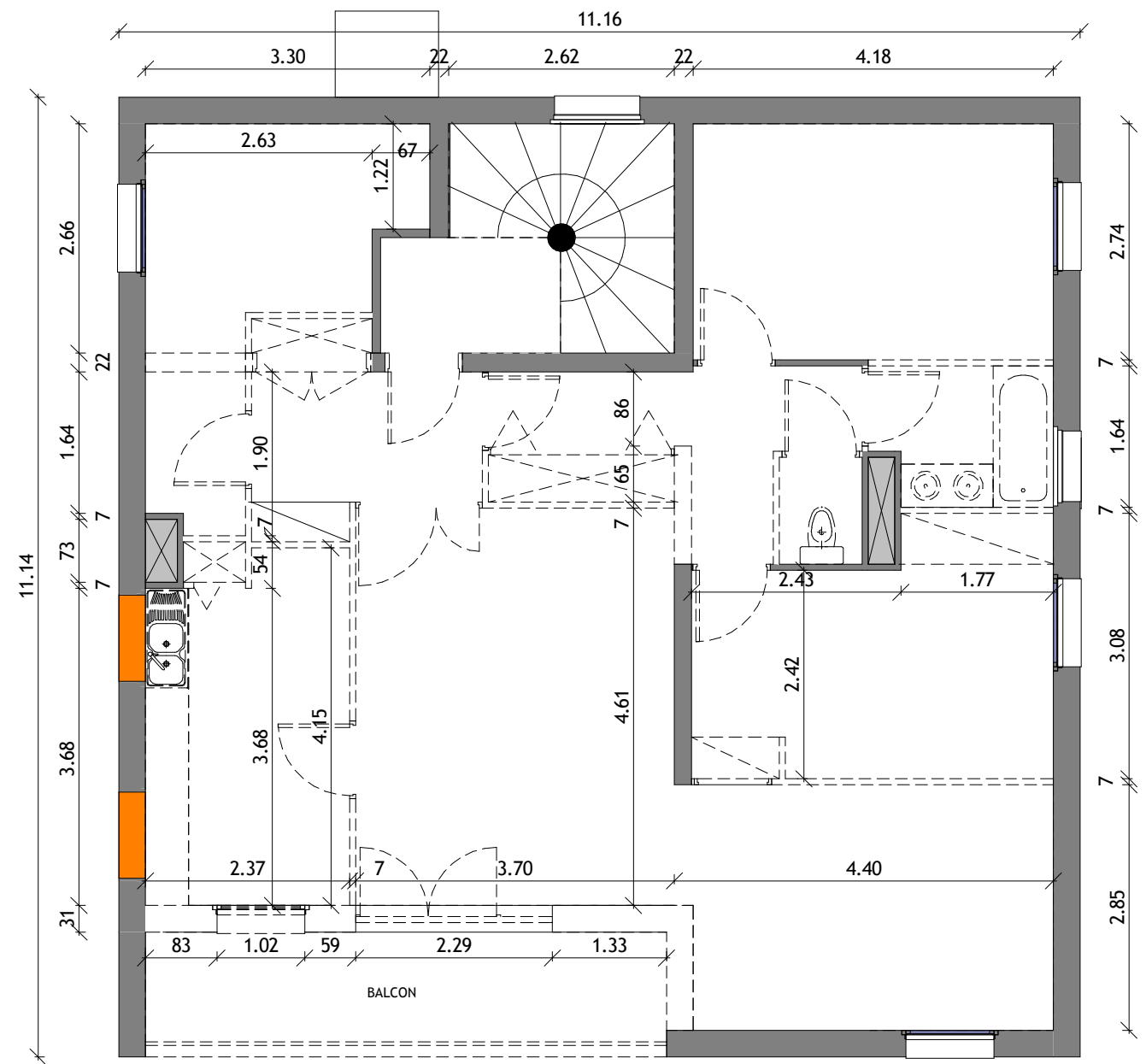

2 Plan du R+1 - Etat démolition
1 : 75

EXTENSION DE LA MAISON
MEDICALE
2 Rue de la Fontaine St
Symphorien
78830 BONNELLES

Maître d'Ouvrage
COMMUNE DE BONNELLES
22 Rue de la Libération
78830 BONNELLES

Maître d'Oeuvre
Cabinet d'Architecture FIRON
47 bis Boulevard MICHELET
78250 HARDRICOURT

APS

AVANT-PROJET DEFINITIF

06 Plan du Niveau R+1 - Etats existant et démolition

Ech. 1 : 75

JUIN 2019

Indice révision
04/06/2019 0



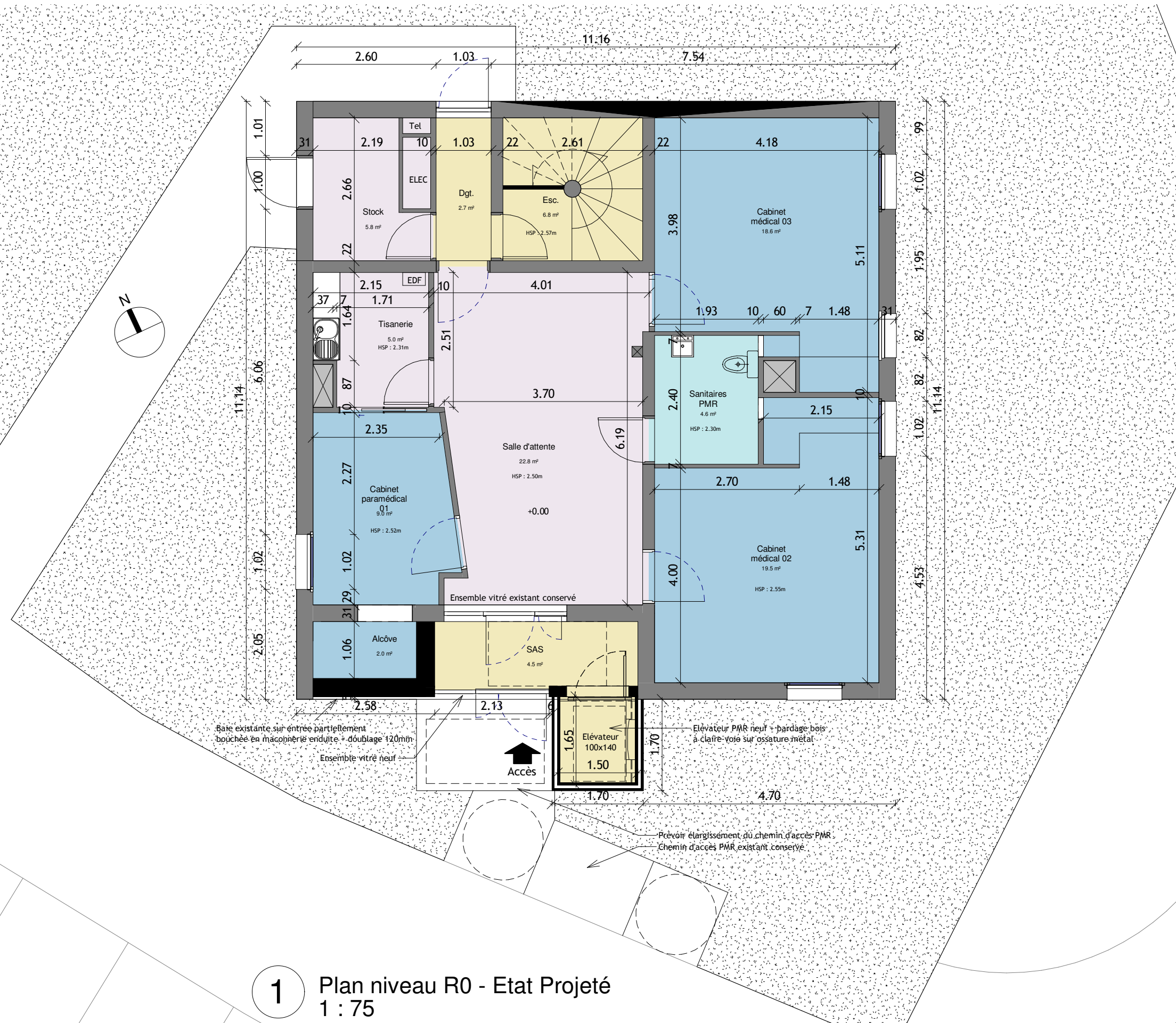

LÉGENDE

	Circulation
	Cabinets médicaux
	Sanitaires PMR publics
	Locaux communs



EXTENSION DE LA MAISON MEDICALE 2 Rue de la Fontaine St Symphorien 78830 BONNELLES	Maître d'Ouvrage COMMUNE DE BONNELLES 22 Rue de la Libération 78830 BONNELLES	Maître d'Oeuvre Cabinet d'Architecture FIRON 47 bis Boulevard MICHELET 78250 HARDRICOURT	APS	AVANT-PROJET DEFINITIF		
				07	Plan du Niveau R0 - Etat Projeté	Indice révision
		Ech. 1 : 75		JUN 2019		04/06/2019

LÉGENDE

	Circulation
	Cabinets médicaux
	Sanitaires PMR publics
	Locaux communs

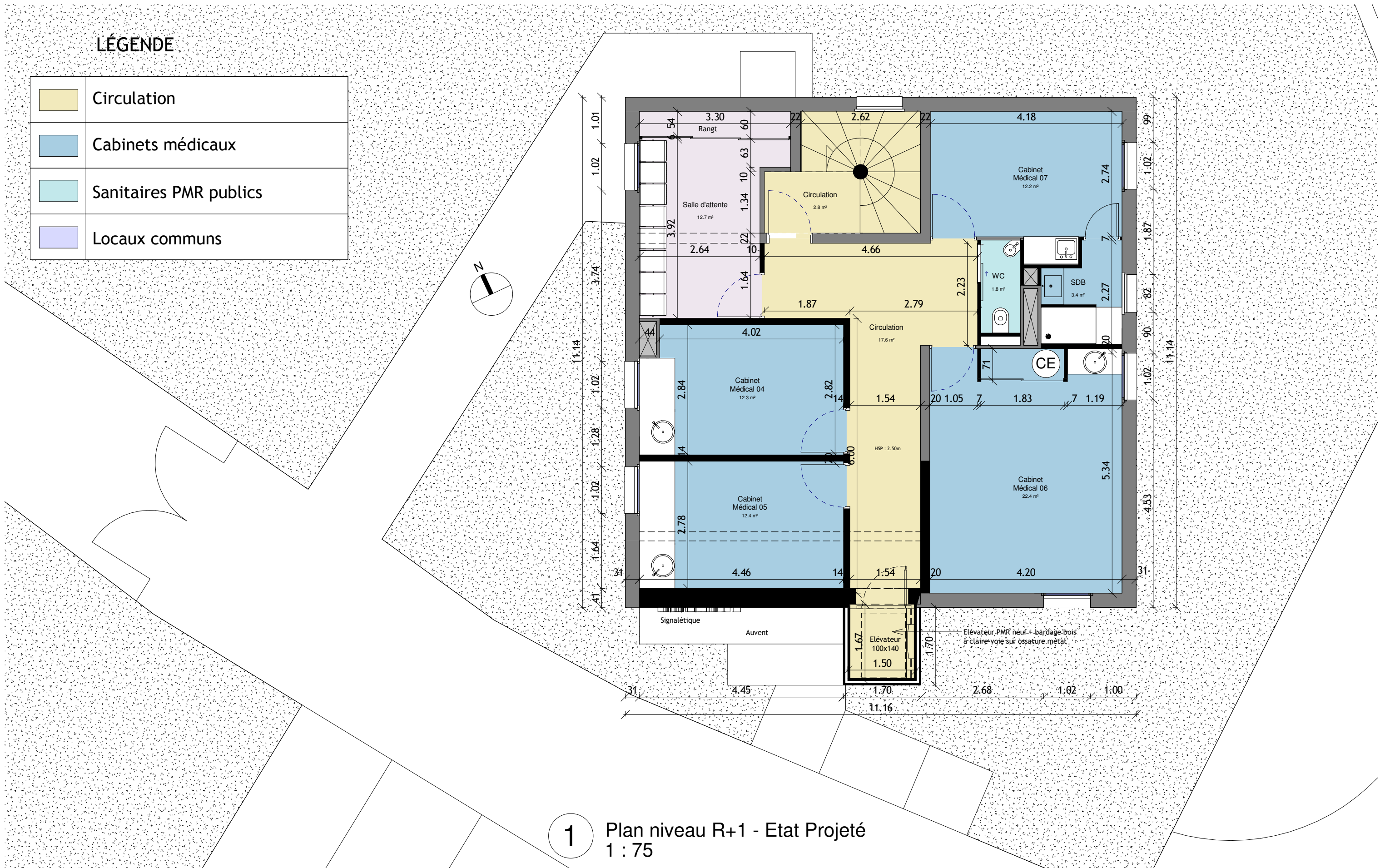

1 Plan niveau R+1 - Etat Projeté
1 : 75

EXTENSION DE LA MAISON MEDICALE 2 Rue de la Fontaine St Symphorien 78830 BONNELLES	Maître d'Ouvrage COMMUNE DE BONNELLES 22 Rue de la Libération 78830 BONNELLES	Maître d'Oeuvre Cabinet d'Architecture FIRON 47 bis Boulevard MICHELET 78250 HARDRICOURT	APS	AVANT-PROJET DEFINITIF		
				08	Plan du Niveau R+1 - Etat Projeté	
				Ech.	1 : 75	JUIN 2019
				Indice révision	0	
				04/06/2019		

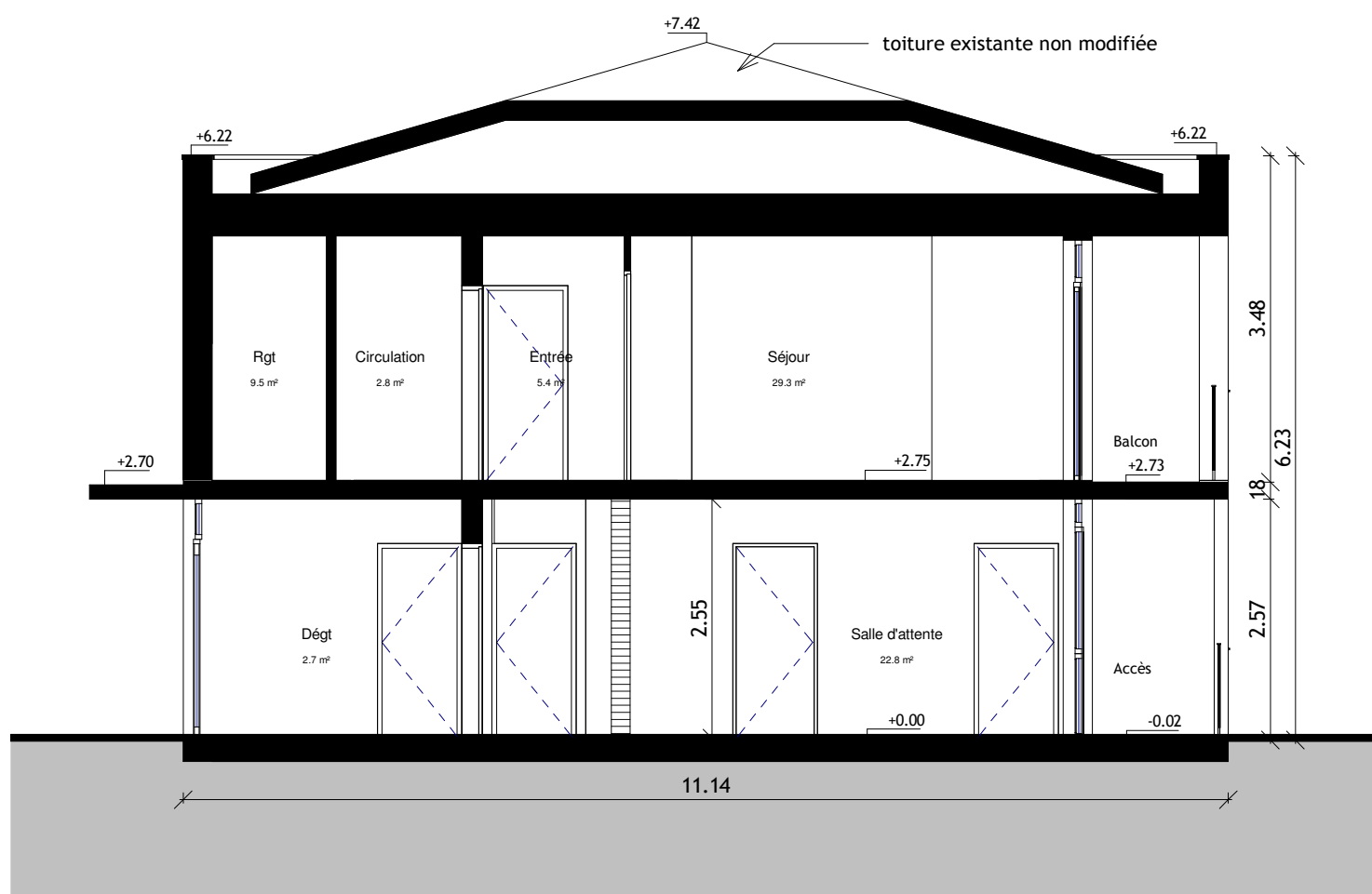

1 Coupe AA - Etat existant
1 : 75

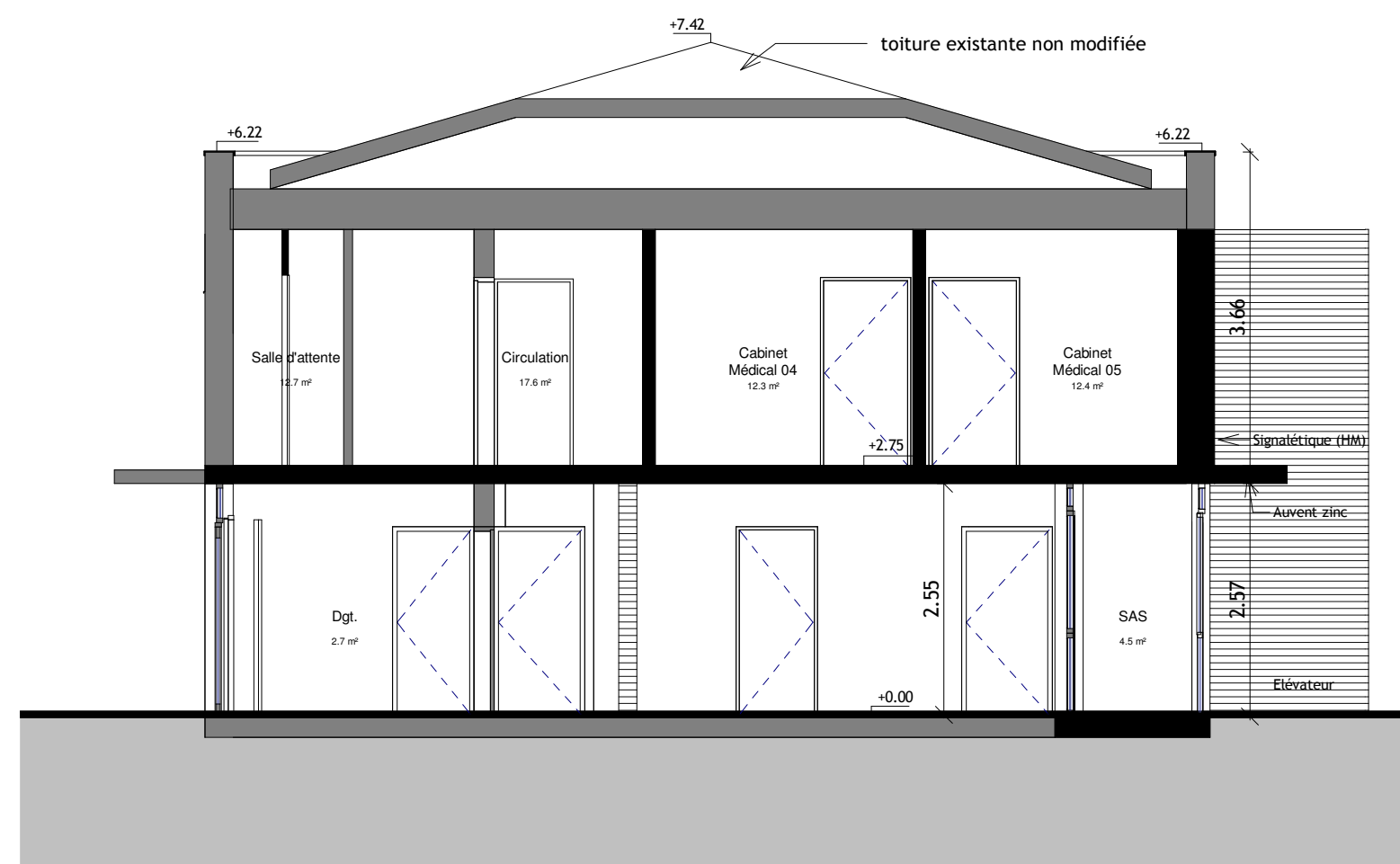

2 Coupe AA - Etat Projeté
1 : 75

EXTENSION DE LA MAISON MEDICALE 2 Rue de la Fontaine St Symphorien 78830 BONNELLES	Maître d'Ouvrage COMMUNE DE BONNELLES 22 Rue de la Libération 78830 BONNELLES	Maître d'Oeuvre Cabinet d'Architecture FIRON 47 bis Boulevard MICHELET 78250 HARDRICOURT	APS	AVANT-PROJET DEFINITIF				
				09	Coupes - Etats existant et Projeté			Indice révision
				Ech.	1 : 75	JUIN 2019	04/06/2019	0

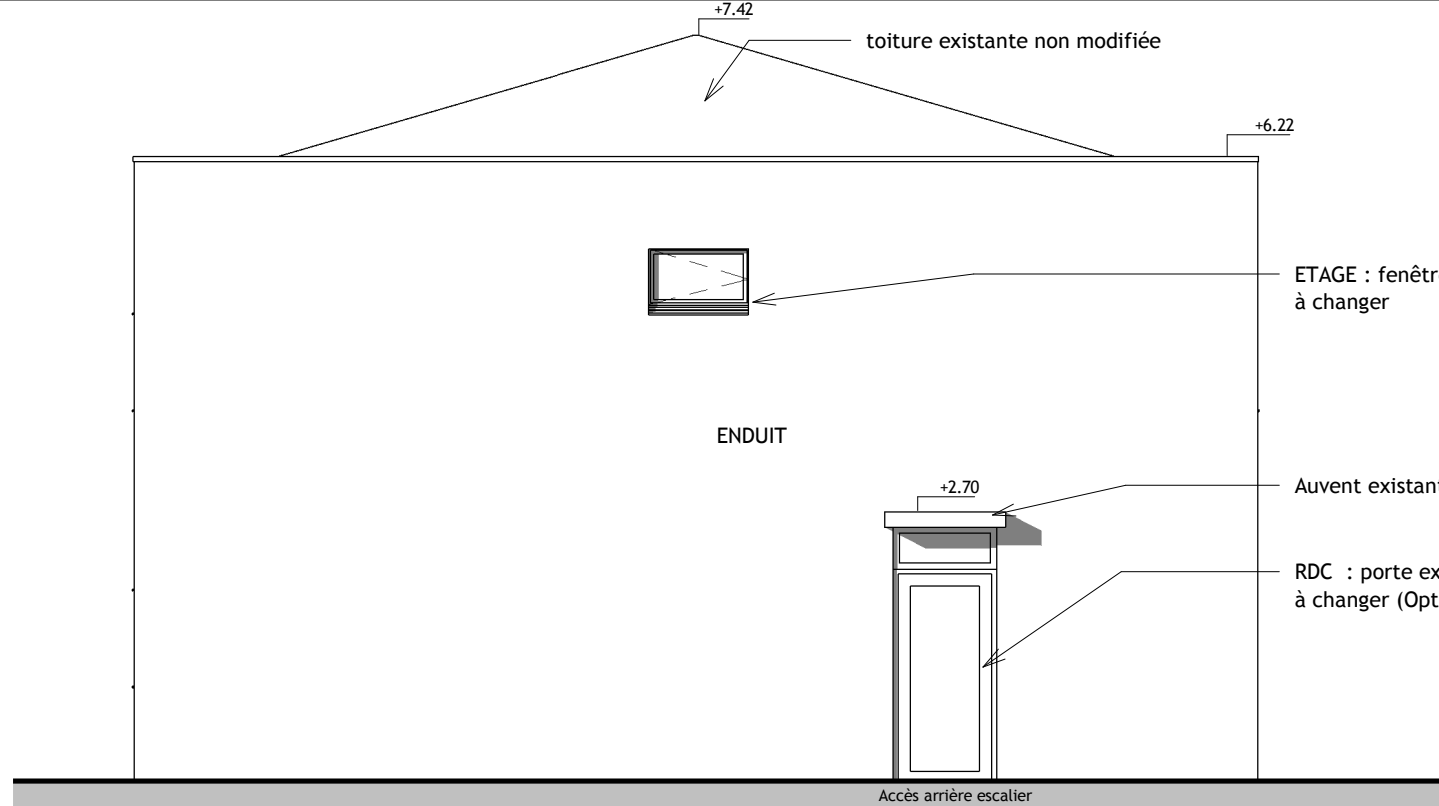

1 Élévation Nord-Est - Etat existant
1 : 75

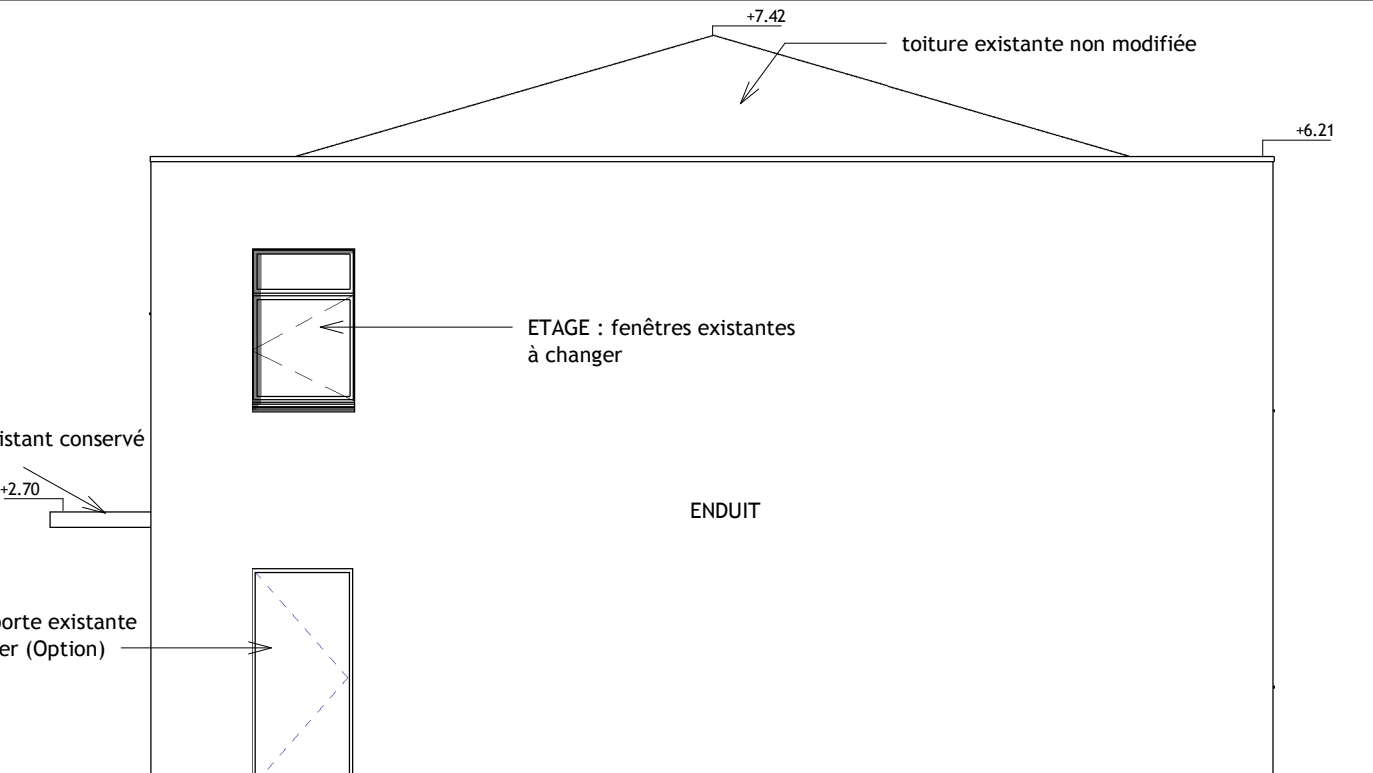

2 Élévation Nord-Ouest - Etat existant
1 : 75

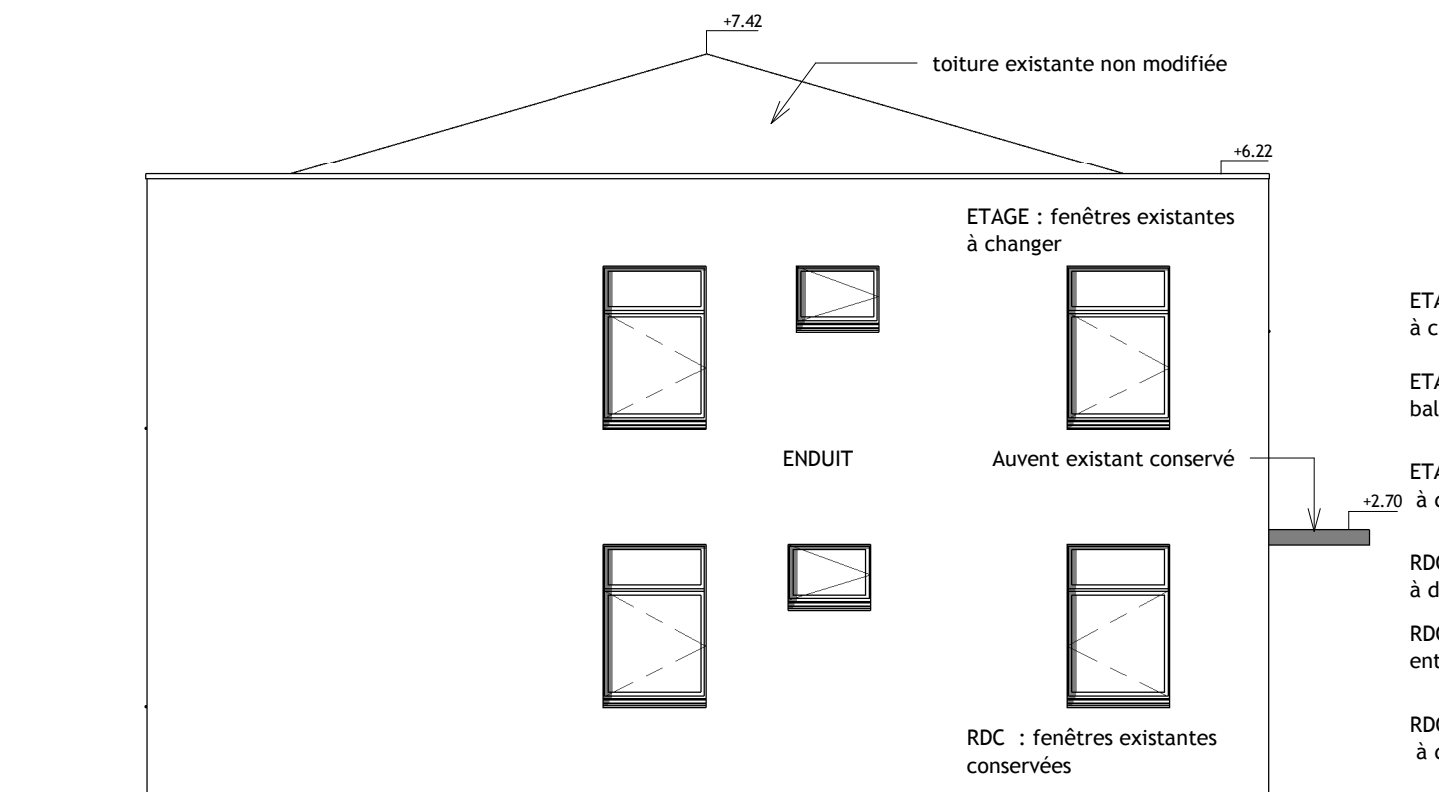

3 Élévation Sud-Est - Etat existant
1 : 75

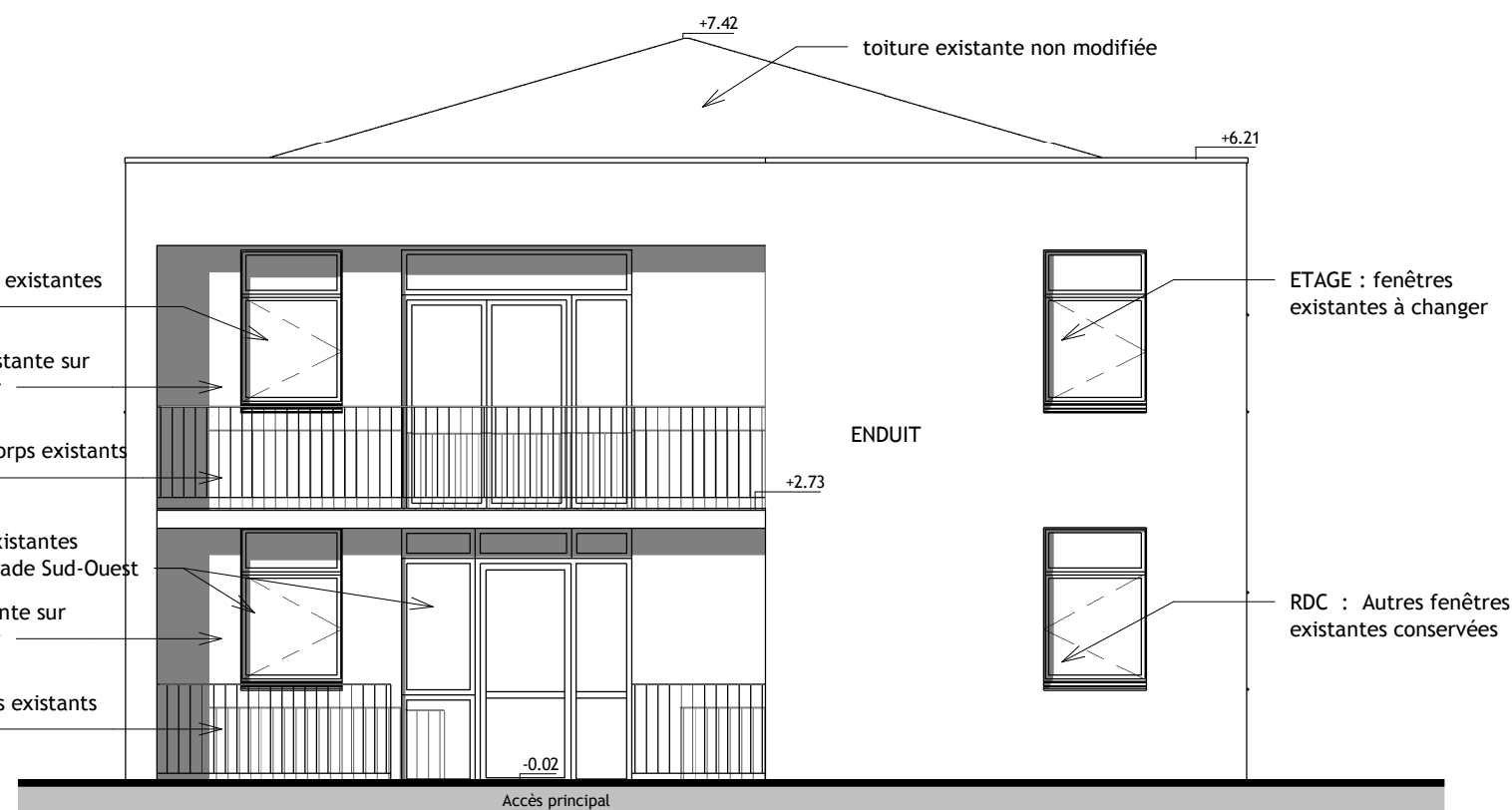

4 Élévation Sud-Ouest - Etat existant
1 : 75

EXTENSION DE LA MAISON
MEDICALE
2 Rue de la Fontaine St
Symphorien
78830 BONNELLES

Maître d'Ouvrage
COMMUNE DE BONNELLES
22 Rue de la Libération
78830 BONNELLES

Maître d'Oeuvre
Cabinet d'Architecture FIRON
47 bis Boulevard MICHELET
78250 HARDRICOURT

APS

AVANT-PROJET DEFINITIF

10 Elévations - Etat existant

Ech. 1 : 75

JUIN 2019

Indice révision
04/06/2019

0

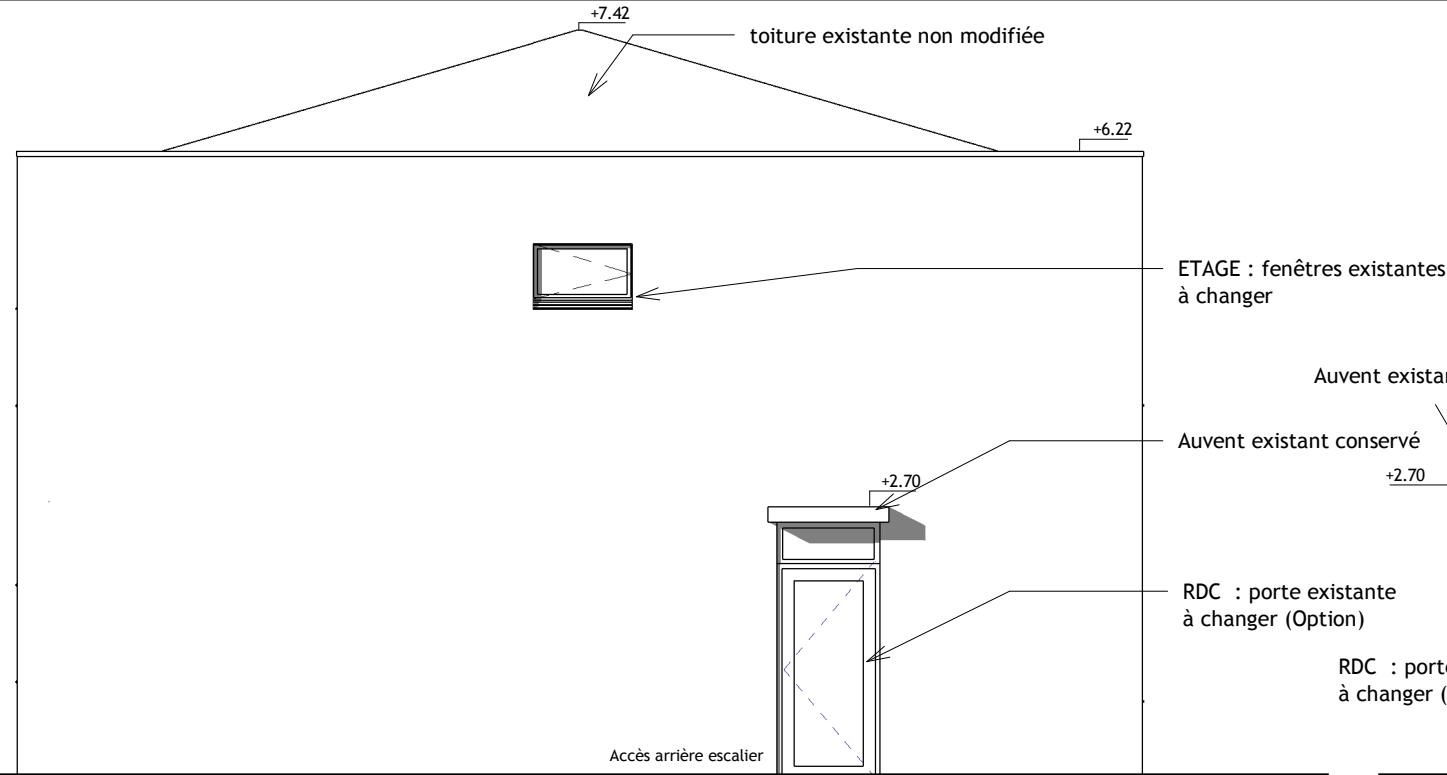

1 Elévation Nord-Est - Etat Projeté
1 : 75

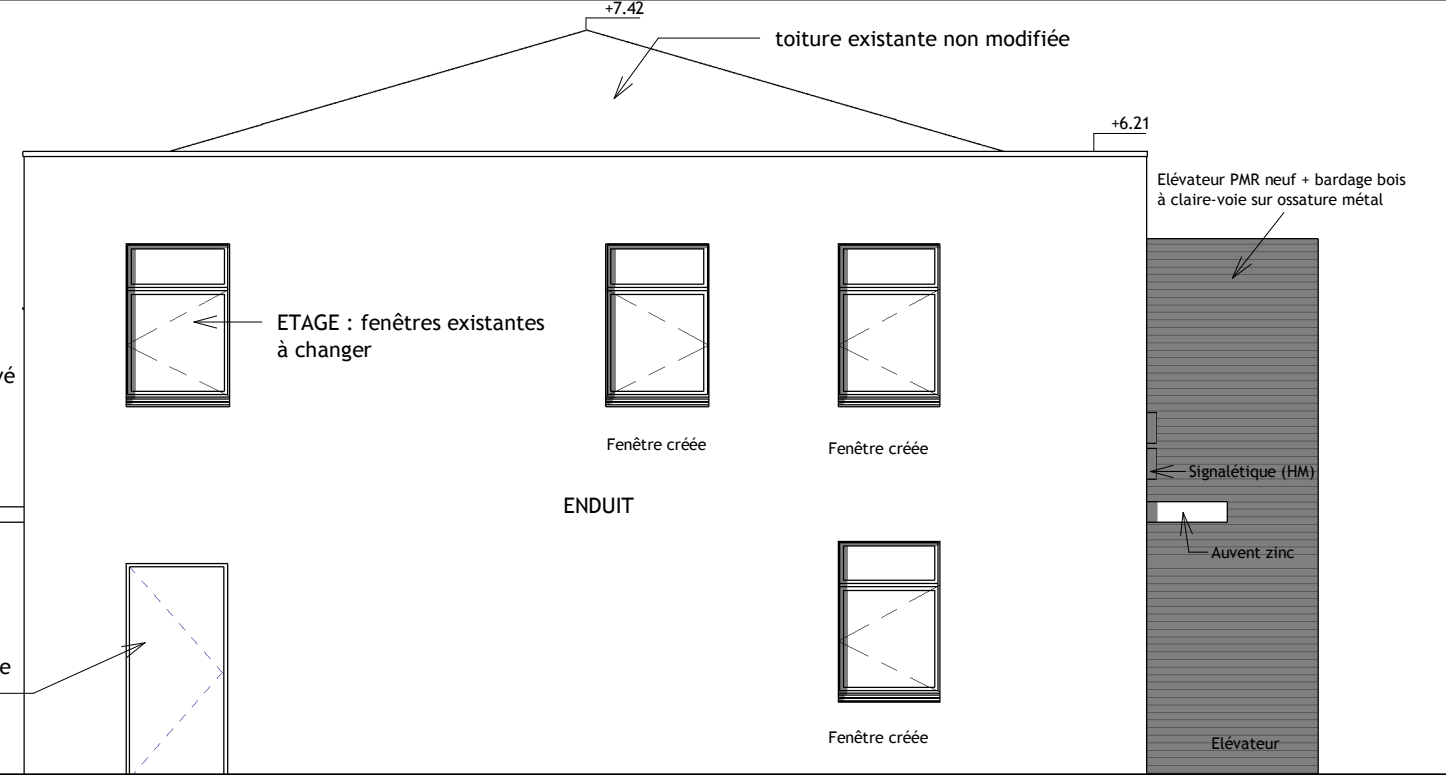

2 Elévation Nord-Ouest - Etat Projeté
1 : 75

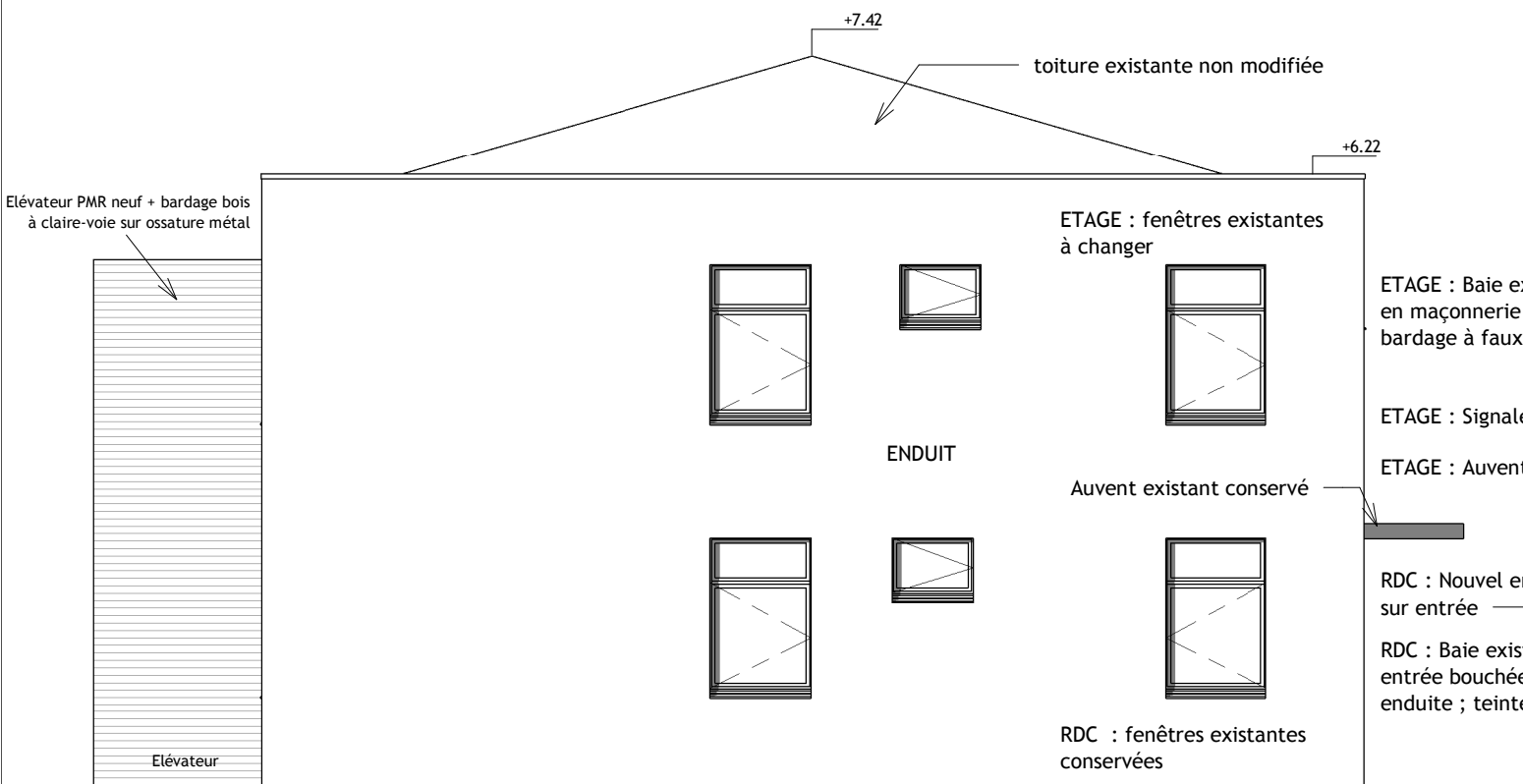

3 Elévation Sud-Est - Etat Projeté
1 : 75

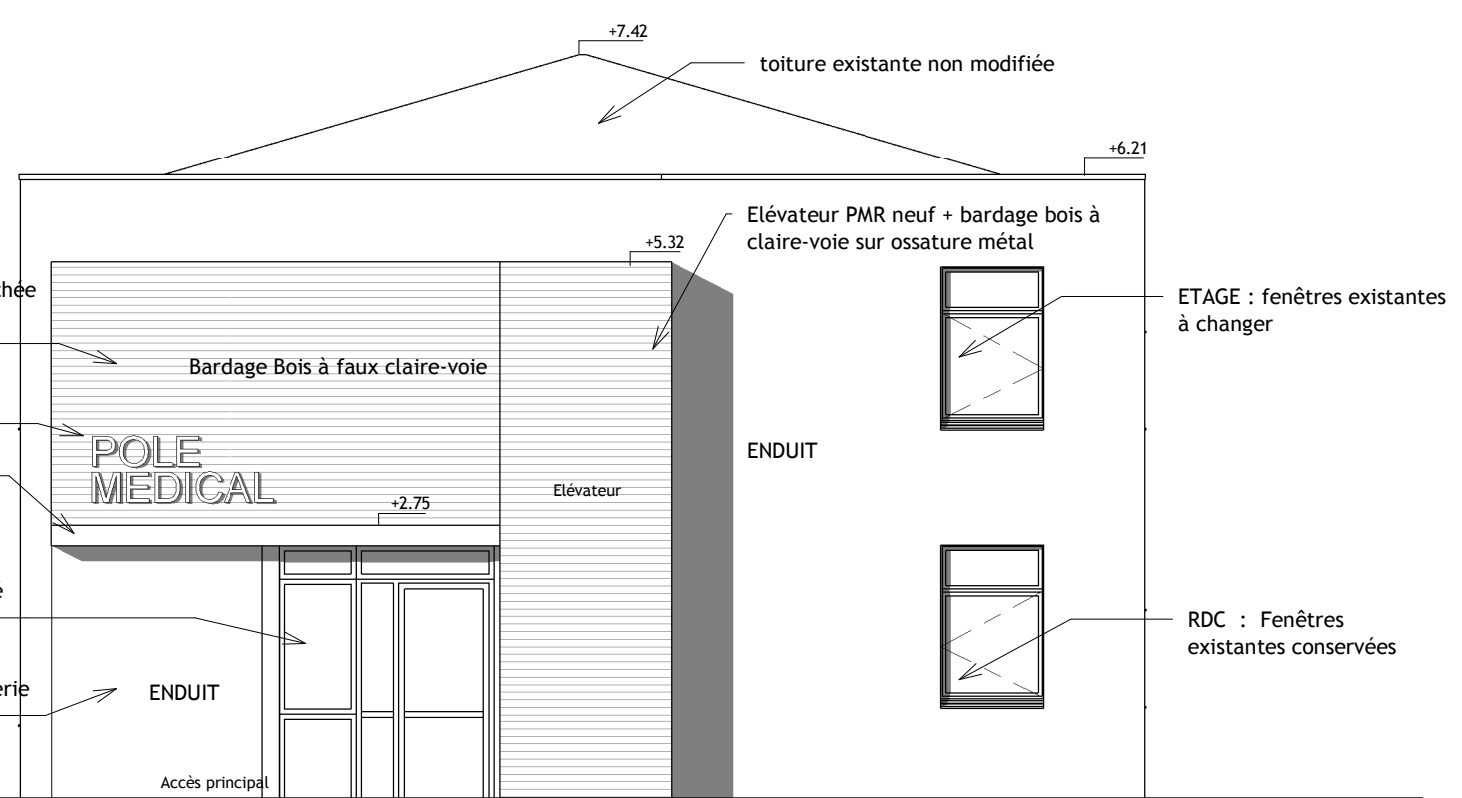

4 Elévation Sud-Ouest - Etat Projeté
1 : 75

EXTENSION DE LA MAISON
MEDICALE
2 Rue de la Fontaine St
Symphorien
78830 BONNELLES

Maître d'Ouvrage
COMMUNE DE BONNELLES
22 Rue de la Libération
78830 BONNELLES

Maître d'Oeuvre
Cabinet d'Architecture FIRON
47 bis Boulevard MICHELET
78250 HARDRICOURT

APS

AVANT-PROJET DEFINITIF

11 Elévations - Etat Projeté

Ech. 1 : 75

JUIN 2019

Indice révision
04/06/2019 0



V1



V3



V2



V4

EXTENSION DE LA MAISON
MEDICALE
2 Rue de la Fontaine St
Symphorien
78830 BONNELLES

Maître d'Ouvrage
COMMUNE DE BONNELLES
22 Rue de la Libération
78830 BONNELLES

Maître d'Oeuvre
Cabinet d'Architecture FIRON
47 bis Boulevard MICHELET
78250 HARDRICOURT

APS

AVANT-PROJET DEFINITIF

12 Photographies

Ech.

JUIN 2019

Indice révision
04/06/2019

0